

Come orientarsi  
fra i diritti e le opportunità  
per le persone disabili  
e le loro famiglie

# Vademecum...

TERZA EDIZIONE



Regione  
Lombardia

ASL Lecco

■ Servizio Disabili e Anziani

Nel 2006 e nel 2007 (II edizione) era stato realizzato il "Vademecum – Certificazioni, agevolazioni e provvidenze" con l'obiettivo di diffondere e rendere fruibili le principali informazioni sui diritti e le opportunità per le persone disabili e le loro famiglie, poi ampiamente diffuso nella versione cartacea e consultabile on-line ([www.asl.lecco.it](http://www.asl.lecco.it) - sezione **Servizi al cittadino**).

Alla luce del successo ottenuto e dell'utilità riconosciuta anche dagli operatori dei servizi pubblici e privati, che a vario titolo informano e orientano le persone non autosufficienti, è stata realizzata questa terza edizione del vademecum, tenendo conto delle osservazioni e dei suggerimenti di coloro che l'hanno utilizzato in questi anni. Nei contenuti e nella veste grafica il vademecum conserva comunque i caratteri delle versioni precedenti, anche se sono state effettuate sostanziali modifiche per rendere più comprensibili alcuni percorsi.

La presente edizione è stata curata dagli operatori del Punto Unico di Accesso, istituito presso il Servizio Disabili e Anziani dell'A.S.L. di Lecco in attuazione della D.G.R. 8243/08 (allegato b – punti 1 e 2), fra le cui funzioni è prevista anche la raccolta, l'organizzazione e la diffusione di informazioni aggiornate in merito ai diritti, alle prestazioni e alla modalità di accesso ai servizi e alle risorse territoriali della provincia di Lecco a favore delle persone non autosufficienti e degli operatori dei servizi, pubblici e privati, sociali e socio-sanitari e del volontariato. I riferimenti normativi e i limiti di reddito sono aggiornati a luglio 2010.

**Si ringraziano tutti coloro che a vario titolo hanno contribuito alla realizzazione di questa guida, in particolar modo gli Operatori degli uffici di competenza per la disponibilità e la preziosa collaborazione offerta.**

Direttore Generale Asl di Lecco  
Ing. Mauro Borelli



1	Certificazione di invalidità, handicap e disabilità	5
2	Provvidenze economiche per invalidi civili, ciechi e sordomuti	12
3	Ticket, protesi e ausili	18
4	Agevolazioni settore auto e trasporti	20
5	Sussidi tecnici e informatici	28
6	Agevolazioni energia elettrica	30
7	Barriere architettoniche	31
8	Agevolazioni fiscali	32
9	Alunno in situazione di handicap	35
10	Agevolazioni sul lavoro	36
11	Voucher socio-sanitario, cure all'estero e contributi S.L.A. e S.V.	48
12	Amministratore di sostegno	51



Soggetto e requisiti richiesti



PROVIDENZA, AGEVOLAZIONE, CONTRIBUTO O ESENZIONE

Ente o Ufficio a cui rivolgersi

**DOCUMENTAZIONE**  
Documentazione necessaria

Definizioni  
o riferimenti  
normativi



L'accertamento dello stato di invalidità civile, cecità o sordomutismo e l'attestazione di handicap permettono di ottenere una serie di provvidenze ed agevolazioni economiche e non.

La domanda può essere presentata dalla persona disabile maggiorenne o dai genitori o rappresentanti legali o tutori della persona disabile minore o interdetta, anche neonata. Se un minore è già stato dichiarato invalido, al compimento dei 18 anni deve ripresentare la domanda per l'accertamento dell'invalidità in qualità di maggiorenne.

Se si richiede sia il riconoscimento di invalidità civile, sia l'attestazione di handicap, si deve compilare un

unico modulo e sostenere una sola visita.

Se si è già ottenuto il riconoscimento di invalidità, cecità o sordomutismo e si desidera chiedere la valutazione di handicap, alla domanda si deve allegare anche il verbale di invalidità già in possesso.

Se si verifica un peggioramento del quadro clinico, è possibile richiedere il relativo aggravamento.

Se la domanda viene respinta è possibile presentare ricorso alla competente Autorità Giudiziaria (Giudice del Lavoro presso il Tribunale di Lecco) entro 6 mesi dalla notifica.

Alcune Associazioni e Patronati forniscono assistenza e patrocinio legale gratuito.





## Novità per la presentazione della domanda dal 1° gennaio 2010

Circ. INPS 131  
del 28/12/09

L'art. 20 del Decreto Legge n°78 del 1° luglio 2009, convertito in legge con modificazioni dalla legge n°102 del 03 agosto 2009, ha attribuito all'INPS nuove competenze per l'accertamento dell'invalidità civile, cecità civile, sordità civile, handicap (Legge 104/92) e disabilità (Legge 68/99).

A decorrere dal 1° gennaio 2010 le domande vanno presentate all'Inps esclusivamente in via telematica.

Per creare una rete e modalità di comunicazione uniformi su tutto il territorio nazionale che consentano il passaggio dei dati in tempo reale, è stata realizzata un'applicazione disponibile sul sito e prelevabile sia dal cittadino che dagli Enti di patronato contenente i moduli in formato elettronico per la presentazione della domanda, la compilazione dei certificati, la redazione dei verbali.

La presentazione della domanda si articola in due fasi.

L'iter di accertamento viene attivato dalla compilazione on-line della certificazione sanitaria da parte di un medico certificatore (MMG/pediatra di libera scelta abilitato), a cui deve seguire entro 30 giorni la compilazione on-line della domanda da parte del cittadino oppure direttamente all'INPS oppure tramite un Patronato o un'associazione di categoria dei disabili (UIC, ENS, ANMIC, ANFASS).

Completate le fasi precedenti, il sistema permette l'inoltro telematico all'INPS che, in tempo reale e in via telematica, trasmette le domande alle ASL e comunica al cittadino la data della visita.

Le Commissioni mediche ASL sono integrate da un medico dell'INPS quale componente effettivo.

I verbali sanitari sono redatti in formato elettronico, a disposizione degli uffici amministrativi per gli adempimenti conseguenti.

Nelle pagine seguenti è riportato l'iter di presentazione della domanda con particolare attenzione a quanto richiesto al cittadino che intenda fare richiesta di accertamento.



Soggetto richiedente maggiorenne o tutore/representante legale di soggetto minorenne che desidera essere sottoposto ad accertamento sanitario per il riconoscimento o aggravamento dell'invalidità civile, cecità civile, sordità civile, disabilità e handicap

Medico di Medicina Generale, Pediatra di libera scelta o qualsiasi medico inserito all'Ordine abilitato alla compilazione e trasmissione telematica del **certificato medico introduttivo** che attesti le infermità invalidanti.

L'elenco dei medici certificatori accreditati è pubblicato sul sito [www.inps.it](http://www.inps.it) nella sezione **Invalidità civile**.

### DOCUMENTAZIONE

Il medico /pediatra rilascia al richiedente:

- La **ricevuta di trasmissione** che riporta il numero di certificato che deve essere conservato dal richiedente per poterlo inserire nella domanda per l'abbinamento dei due documenti (il certificato ha una validità massima di trenta giorni, entro cui quindi è necessario presentare domanda);
- Il **certificato medico introduttivo** stampato e firmato in originale, che il cittadino dovrà presentare al momento della visita;
- Eventuale certificato di intransportabilità in caso di richiesta di visita domiciliare.



### Chi può presentare la domanda

- I cittadini in possesso del PIN rilasciato dall'INPS e/o da soggetti autorizzati

Per ottenere il PIN:

Accedere alla Sezione Servizi online del sito [www.inps.it](http://www.inps.it)

Direttamente presso gli uffici INPS (se l'istituto non dispone dei dati anagrafici dell'utente)

Fare richiesta al Contact Center INPS: 803164

- Gli Enti di Patronato o le Associazioni di categoria (ANMIC, ENS, UIC, ANFASS) per conto del cittadino.

### Come si compila la domanda

- Accedere alla sezione **Servizi on-line** del sito [www.inps.it](http://www.inps.it)
- Inserire il Pin che dà accesso alle procedure di presentazione telematica della domanda, in cui dovrà essere inserito il numero del certificato rilasciato dal medico e riportato sulla ricevuta di trasmissione, già registrato on-line
- Compilare la domanda in tutte le sue parti.

Al termine la procedura fornirà una ricevuta contenente il protocollo della domanda, la data di presentazione della stessa e la data di invito a visita presso la ASL. L'invito a visita sarà trasmesso anche con lettera raccomandata A/R e ad un'eventuale indirizzo mail.

Ogni pratica trasmessa avrà un suo codice identificativo

Per il cittadino che necessita di visita domiciliare: il medico certificatore dovrà inviare e compilare per via telematica il certificato di intrasportabilità almeno 5 giorni prima della data fissata per la visita.



## Visita di accertamento da parte della commissione medica integrata

Per la visita medica presso la commissione ASL integrata occorre presentarsi con il documento d'identità valido, certificato medico in originale, documentazione sanitaria recente di cui si è in possesso.

## Durata del procedimento: non superiore ai 120 giorni

I malati oncologici hanno diritto ad un iter accelerato per l'accertamento dell'invalidità e dell'handicap (visita entro 15 giorni dalla domanda) se le patologie tumorali sono in forma acuta, con documentata necessità di chemio o radioterapia, o in fase terminale.

Il verbale ha efficacia immediata, corsia preferenziale anche per i benefici economici (Legge 80/2006 art.6).



### Possibili esiti della visita

Dopo aver effettuato la visita, la Commissione redige il verbale medico. L'iter successivo varia a seconda che il giudizio medico-legale sia espresso all'unanimità o a maggioranza dei componenti della Commissione. In entrambi i casi a conclusione dell'iter sanitario la procedura prevede l'invio del verbale all'interessato con lettera raccomandata R/R.

Laddove sia previsto un beneficio economico, in allegato al verbale sarà trasmessa la richiesta dei dati necessari all'accertamento dei requisiti economici, nonché delle certificazioni da esibire all'INPS. L'interessato dovrà completare la domanda online con i dati necessari per l'accertamento dei requisiti socio economici e relativi al pagamento delle prestazioni. L'INPS verifica i requisiti e comunica il provvedimento di accoglienza o di rigetto.

Nel caso di verbale negativo dovranno decorrere sei mesi dalla data di comunicazione per l'eventuale ricorso giurisdizionale



## DOCUMENTAZIONE

### Verbale di invalidità

Contiene il giudizio definitivo dell'INPS relativamente all'accertamento richiesto, in particolare:

- Dati anagrafici
- Anamnesi
- Diagnosi
- Principali disabilità rilevate
- Risultato dell'accertamento (con relativo codice).

Una copia autentica viene inviata dall'INPS al cittadino con Raccomandata A/R. Una copia viene inviata all'Ufficio Provvidenze Economiche solo nel caso di concessione di provvidenze economiche.

## DOCUMENTAZIONE

### Verbale Legge 104/92

Contiene il riconoscimento del grado di handicap (Art. 3 c. 1<sup>1</sup> e Art. 3 c. 3<sup>2</sup>, per relative agevolazioni sul lavoro si vedano le pagine 38 e seguenti) e altre quattro voci o elementi di giudizio per un più veloce accesso ai benefici della L. 104/92.

## DOCUMENTAZIONE

Relazione con diagnosi funzionale delle capacità lavorative (ai sensi della Legge 68/99)

Il documento viene trasmesso anche alla Commissione Provinciale per le Politiche del Lavoro (per 15-65enni)

### <sup>1</sup>Persona con handicap

Colui che presenta minorazione fisica, psichica o sensoriale, stabilizzata o progressiva, che è causa di difficoltà di apprendimento, di relazione o di integrazione lavorativa e tale da determinare un processo di svantaggio o di emarginazione.

### <sup>2</sup>Persona con handicap grave

Se la minorazione, singola o plurima, riduce l'autonomia personale, correlata all'età, in modo da rendere necessario un intervento assistenziale permanente, continuativo e globale nella sfera individuale o in quella di relazione.

La **sindrome di Down** è considerata handicap grave, la relativa attestazione di gravità può essere rilasciata anche dal medico e dal pediatra di base, corredata dalla mappa cromosomica, ed è definitiva (Legge 289/2002 Art. 94 c. 3).



## Provvidenze economiche per gli invalidi civili

### INVALIDO CIVILE

Chi è affetto da minorazione congenita o acquisita, anche a carattere progressivo, compresi gli irregolari psichici di carattere organico o dismetabolico, insufficienze mentali derivanti da difetti sensoriali e funzionali (..) o, se minore di 18 anni, con difficoltà persistenti a svolgere i compiti e le funzioni proprie dell'età.



#### Ufficio Provvidenze Economiche A.S.L. di Lecco

Via Tubi, 43 – Lecco  
Tel. 0341-482476/5

Orari di apertura al pubblico

Lunedì - Martedì - Giovedì - Venerdì  
9.00-12.00  
Mercoledì  
13.00-14.30

Possono ottenere il riconoscimento dei benefici economici i **cittadini italiani**, i **cittadini di Stati dell'U.E. residenti in Italia** e **gli stranieri regolarmente soggiornanti in Italia** (Sentenza Corte Cost. 187 del 26-28/05/10).

Le provvidenze economiche decorrono dal primo giorno del mese successivo alla presentazione della domanda.  
In caso di morte dell'invalido non sono reversibili, gli eredi hanno diritto ai ratei maturati dal riconoscimento alla data del decesso.

Nelle pagine seguenti sono presentate in modo dettagliato le provvidenze economiche per invalidi civili, ciechi e sordomuti.



Minorenne con difficoltà persistenti a svolgere compiti e funzioni proprie dell'età (cod. 07)

Legge 289/90

0-18 anni con reddito

non superiore a € 4.408,95 frequentante scuola pubblica o privata (a partire dall'asilo nido) o centro di riabilitazione accreditato (compresi trattamenti logopedici o psicomotori)

Invalido civile con riduzione permanente della capacità lavorativa dal 74 al 99% (cod. 03)

Legge 118/71

18 - 65 anni con reddito non superiore a € 4.408,95 iscritto all'ufficio di collocamento obbligatorio

Invalido civile con totale e permanente inabilità lavorativa al 100% (cod. 04)

18 - 65 anni con reddito non superiore a € 15.154,24

Invalido civile con totale e permanente inabilità lavorativa 100% non deambulante o non autonomo nelle attività quotidiane della vita (cod. 05 - 06 - 14 - 15)

indipendentemente dall'età e dal reddito

non ricoverato a carico del S.S.N.

Leggi 118/71  
18/80

**INDENNITA' MENSILE DI FREQUENZA**  
Solo per periodi effettivi di frequenza, incompatibile con:

- ind. di accompagnamento
- ind. di comunicazione per sordi
- ind. speciale per ciechi
- ricovero ospedaliero

**ASSEGNO MENSILE DI ASSISTENZA**  
Incompatibile con:

- altre pensioni di invalidità (IO. I.N.P.S.)
- rendita I.N.A.I.L.

**PENSIONE DI INVALIDITA'**  
Compatibile con:

- attività lavorativa

Cumulabile a:

- ind. di accompagnamento

**INDENNITA' DI ACCOMPAGNAMENTO**  
Erogata anche agli ultra65enni  
Compatibile con:

- attività lavorativa

Incompatibile con:

- altre ind. di accompagnamento (es. gravi invalidi di guerra)
- ricoveri a titolo gratuito



# Provvidenze economiche per i ciechi civili

Gli interventi assistenziali ed educativi a favore del disabile sensoriale sono di competenza della Provincia (Legge 67/93)

**Cieco civile**  
Persona affetta da cecità congenita o contratta in seguito a cause non di guerra, infortunio sul lavoro o di servizio

Legge  
382/70

**Cieco civile assoluto italiano o straniero (si veda p. 12) (cod. 09)**

- con totale mancanza di vista da entrambi gli occhi
- con mera percezione dell'ombra e della luce o del moto della mano in entrambi gli occhi o nell'occhio migliore
- con residuo perimetrico binoculare inferiore al 3%

**18-99 anni**  
(0-18 anni solo ind. di accompagnamento)  
con reddito non superiore a € 15.154,24  
ricoverato o meno (con diverso importo)

**0-99 anni**  
indipendentemente dal reddito  
ricoverato e non

**PENSIONE PER CIECHI ASSOLUTI  
NON REVERSIBILE**  
Compatibile con

- attività lavorativa

**INDENNITA' DI ACCOMPAGNAMENTO  
PER CIECHI ASSOLUTI**  
Cumulabile a

- ind. per invalidi civili totali
- pensione per i maggiorenni

Compatibile con

- attività lavorativa



- Cieco civile parziale (ventesimista) italiano o straniero (si veda p. 12) (cod. 08)
- con residuo visivo non superiore ad 1/20 ad entrambi gli occhi, anche con eventuali correzioni

0-99 anni  
con reddito non superiore a € 15.154,24

0-99 anni  
indipendentemente dal reddito

**PENSIONE PER CIECHI CIVILI PARZIALI  
NON REVERSIBILE**  
Compatibile con

- attività lavorativa

**INDENNITA' SPECIALE PER CIECHI CIVILI  
PARZIALI NON REVERSIBILE**  
Cumulabile a

- pensione per ciechi civili parziali non reversibile

Non cumulabile a

- ind. di frequenza

Compatibile con

- attività lavorativa



## Provvidenze economiche per i sordomuti

Gli interventi assistenziali ed educativi a favore del disabile sensoriale sono di competenza della Provincia (Legge 67/93)

**Sordomuto italiano o straniero (si veda p. 8) (cod. 10)**  
Minorato sensoriale dell'udito affetto da sordità congenita o acquisita durante l'età evolutiva, che gli abbia impedito il normale apprendimento del linguaggio parlato, purché la sordità non sia di natura esclusivamente psichica.

Legge  
381/70

**18-65 anni**  
con reddito non superiore a € 15.154,24

**PENSIONE DI SORDOMUTISMO  
NON REVERSIBILE**

Dai 65 anni diventa pensione sociale



**0-12 anni**

con ipoacusia pari o maggiore a 60 db htl di media fra 500-1000-2000 hertz nell'orecchio migliore

indipendentemente dal reddito

**maggiore di 12 anni**

con ipoacusia pari o maggiore a 75 db htl, insorta prima dei 12 anni

indipendentemente dal reddito

## INDENNITA' DI COMUNICAZIONE

**Cumulabile a:**

- ind. di accompagnamento per invalidi civili e ciechi civili
- pensione non reversibile

**Incompatibile con:**

- indennità di frequenza

**Compatibile con**

- ricovero in istituto



## Ticket

Invalido civile al 100%  
Invalido minorenne  
con indennità di frequenza  
Cieco - Sordomuto



Esenzione totale sui farmaci

D.G.R.  
5875 del  
21/11/07

D.G.R.  
18475 del  
30/07/04

Invalido civile  
superiore ai 2/3  
(dal 67% al 99%)



Pagamento di 1€ di ticket  
per ogni confezione di farmaco  
(massimo 3€ a ricetta)

Individui affetti da patologia  
cronica (D.M. Sanità 329/99  
e 296/01) o malattia  
rara (D.M. Sanità 279/01)



Esenzione totale sui farmaci  
correlati alla patologia o  
malattia rara  
(se in possesso di certificazione  
di esenzione per reddito o per  
condizioni autocertificabili)  
o pagamento di 1€ di ticket  
per ogni confezione di farmaco  
(massimo 3€ a ricetta)

Esenzione totale su esami di laboratorio e visite specialistiche

Sportello front-office del Presidio A.S.L. di residenza



Invalido dal 34%  
Cieco - Sordomuto

Minorenne che necessita di  
prevenzione, cura e riabilitazione

Soggetto con menomazioni  
funzionali permanenti

## FORNITURA DI PROTESI E AUSILI

rientranti o riconducibili al Nomenclatore Tariffario (D.M. 332 del 27/08/99, G.U. 27/09/99) consultabile [www.portale.siva.it/servizi/guida\\_agli\\_ausili](http://www.portale.siva.it/servizi/guida_agli_ausili)

### Ufficio Protesi del Distretto A.S.L. di residenza

Via Tubi, 43 – Lecco Lunedì - Venerdì 9.00-12.00

Tel. 0341-482631

Via Papa Giovanni XXIII – Bellano

Lunedì-Venerdì 8.30-12.00 Tel. 0341-822121

Lgo Mandic, 1 – Merate Lunedì-Venerdì 9.00-12.00 Tel. 039-5916382

### DOCUMENTAZIONE

- Prescrizione dallo specialista del S.S.N. (Modello 03)
- Certificato di invalidità
- Residenza nella provincia di Lecco

#### Per i minori

- Prescrizione dallo specialista del S.S.N. (Modello 03)
- È sufficiente un certificato che attesti una patologia invalidante
- Residenza nella provincia di Lecco

## IVA AGEVOLATA AL 4%

per l'acquisto di ausili o protesi ad uso univoco ed esclusivo del soggetto atti a compensare le sue menomazioni (es. apparecchi di ortopedia, per fratture, di protesi dentaria, oculistica o acustica, poltrone o veicoli per invalidi, mezzi per il superamento delle barriere architettoniche).

### Rivenditore

### DOCUMENTAZIONE

- Prescrizione dallo specialista del S.S.N. in cui si faccia riferimento alla menomazione funzionale permanente



## Agevolazioni settore auto e trasporti

Disabile con ridotte o impedito capacità motorie permanenti (o familiare a cui è a carico)  
**Con obbligo di adattamento del veicolo alla guida<sup>3</sup> o al trasporto**

Disabile motorio con gravi e permanenti limitazioni alla deambulazione<sup>4</sup> o pluriamputato (o familiare a cui è a carico)  
**Senza obbligo di adattamento**

Disabile psichico o mentale con indennità di accompagnamento<sup>5</sup> (o familiare a cui è a carico)  
**Senza obbligo di adattamento**

**PER L'ACQUISTO DI:** autoveicoli, motocarrozette, autoveicoli o motoveicoli per trasporto promiscuo o per trasporto specifico del disabile, autocaravan (solo detrazione del 19% dall'I.R.P.E.F.) **USATI O NUOVI**

### DOCUMENTAZIONE

- Copia del verbale di invalidità (<sup>3</sup>con indicazione esplicita del carattere motorio della disabilità)
- Autocertificazione di non aver usufruito dell'IVA agevolata negli ultimi 4 anni o certificato di cancellazione dal P.R.A.
- Nel caso in cui sia il familiare ad acquistare il mezzo, atto attestante che il disabile è fiscalmente a carico (copia della denuncia dei redditi o autocertificazione)
- <sup>3</sup>Fotocopia della patente speciale di guida edella carta di circolazione, autodichiarazione che si tratta di invalidità comportante ridotte capacità motorie permanenti
- <sup>4/5</sup> Attestazione di handicap grave o indicazione esplicita della gravità nel verbale
- <sup>5</sup> Certificato di attribuzione dell'indennità di accompagnamento

**IVA AL 4%**  
sul prezzo di acquisto e di eventuali adattamenti di auto nuova o usata, ogni 4 anni (salvo cancellazione del veicolo dal P.R.A. e furto), senza limiti di spesa ma con limiti di cilindrata (fino a 2.000 c.c. se a benzina; fino a 2.800 c.c. se diesel), non per autoveicoli intestati ad altre persone, a società commerciali, coop, enti pubblici o privati.

Concessionario



## DETRAZIONE DEL 19% DALL'I.R.P.E.F.

del costo di acquisto, di eventuali adattamenti e delle spese per la manutenzione non ordinaria (escluse assicurazione, pneumatici, carburante e lubrificante), ogni 4 anni (salvo cancellazione del veicolo dal P.R.A. e furto), con spesa massima complessiva di € 18.075,99 (esclusi solo gli eventuali adattamenti) e senza limiti di cilindrata.

Consulente  
fiscale

## DOCUMENTAZIONE

- Copia del verbale di invalidità o attestazione di handicap grave
- Fattura del veicolo

## ESENZIONE DALL'IMPOSTA PROVINCIALE DI TRASCRIZIONE AL P.R.A. (I.P.T.)

## UFFICIO PROVINCIALE A.C.I. LECCO - PRA

Via Amendola, 4 - Lecco - Tel. 0341-239424/32  
[www.up.aci.it/lecco](http://www.up.aci.it/lecco) - [ufficio.provinciale.aci.lecco@aci.it](mailto:ufficio.provinciale.aci.lecco@aci.it)  
Da Lunedì a Giovedì: 8.00-12.30 - Venerdì 8.00-12.00  
Per info e modulistica: [www.aci.it/percircolare](http://www.aci.it/percircolare)

<sup>3</sup>CONTRIBUTO PARI AL 20% DELLA SPESA  
PER LA MODIFICA AGLI STRUMENTI DI GUIDA  
solo per titolari di patenti speciali A, B, C con incapacità  
motorie permanenti (L. 104/92 art. 27)

Ufficio  
Invalidi  
del Distretto  
di residenza

## DOCUMENTAZIONE

- Domanda all'ASL di Lecco
- Patente speciale
- Libretto di circolazione
- Fattura per i lavori di modifica

<sup>4</sup>CONTRIBUTO PARI AL 70% DELLA SPESA  
PER L'ACQUISTO DI STRUMENTI TECNOLOGICAMENTE  
AVANZATI PER IL TRASPORTO DI INVALIDI AL LUOGO  
DI LAVORO O SOCIALIZZAZIONE (Legge Reg. 23/99)

Servizio  
Disabili  
e Anziani  
(Si veda p. 29)

## DOCUMENTAZIONE

Si veda pagina 29





### ESENZIONE PERMANENTE<sup>6</sup> DAL PAGAMENTO DEL BOLLO AUTO

per un solo veicolo, senza limiti di valore, con limiti di cilindrata (vedi IVA al 4%)

<sup>6</sup> finché perdurano le condizioni di esonero, quando cessano occorre presentare su apposita domanda la cessazione dell'esenzione

UFFICIO PROVINCIALE A.C.I. LECCO

Si veda p. 21

Info e moduli [www.tributi.regione.lombardia.it](http://www.tributi.regione.lombardia.it)

Per residenti in regioni diverse dalla Lombardia rivolgersi agli uffici di competenza

#### DOCUMENTAZIONE

• Richiesta entro 90 gg dalla scadenza del termine ultimo per il pagamento (solo per il primo anno) o consegna presso Uffici A.C.I.

#### Documentazione da allegare:

- Copia della C.I. e C.F. del disabile e eventuale copia della C.I. e C.F. del familiare a cui è a carico
- Copia della patente speciale di guida (se l'invalido ha ridotte capacità motorie)
- Copia della carta di circolazione del veicolo (adattato nella postazione di passeggero o di guida)
- Copia del verbale di invalidità
- Copia del certificato di handicap grave (se il disabile è affetto da handicap grave)

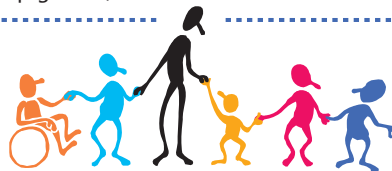

Cieco totale e parziale e ipovedente grave  
Esclusi ipovedenti mediogravi e lievi

Sordomuto

PER L'ACQUISTO DI: autoveicoli, autoveicoli o motoveicoli per trasporto promiscuo o per trasporto specifico del disabile, autocaravan (solo detrazione del 19% dall'I.R.P.E.F.) USATI O NUOVI

RIDUZIONE A 1/4 DELL'I.P.T.  
PER RESIDENTI IN LOMBARDIA solo per i ciechi

RIDUZIONE A 1/4 DELL'I.P.T.  
PER RESIDENTI IN LOMBARDIA

IVA AL 4% SUL PREZZO D'ACQUISTO E DETRAZIONE DEL 19% DALL'I.R.P.E.F.

ESENZIONE PERMANENTE DAL PAGAMENTO DEL BOLLO AUTO

### DOCUMENTAZIONE

- Per IVA al 4% si veda pag. 20
- Per detrazione del 19% dall'I.R.P.E.F. si veda pag. 21
- Per bollo auto si veda pag. 22

Concessionario (IVA al 4%)  
Consulente fiscale (Detrazione 19%)  
A.C.I. (Bollo)



# Contrassegno arancione di circolazione e sosta

Soggetto con riduzione temporanea o permanente della capacità di deambulazione

D.P.R. 495 del 16/12/92 Art. 381 e Circ. 64/SAN Reg. Lombardia del 11/12/01

Cieco o Invalido al 100% con indennità di accompagnamento

## CONTRASSEGNO INVALIDI O ARANCIONE

Strettamente personale, valido su tutto il territorio nazionale, non vincolato al possesso di uno specifico veicolo o alla titolarità della patente di guida e usato solo con disabile a bordo

## SPAZIO DI SOSTA RISERVATO GRATUITO

Concesso dal Sindaco al titolare di contrassegno in particolari condizioni di invalidità. Può essere concesso nelle zone ad alta densità di traffico e, di norma, con abilitazione alla guida e veicolo a disposizione

### DOCUMENTAZIONE

CERTIFICATO MEDICO DELL'A.S.L. necessario anche per il rinnovo di autorizzazioni inferiori a 5 anni, altrimenti è sufficiente il certificato del medico curante

Ambulatorio di Igiene e Sanità Pubblica A.S.L. del distretto/presidio di residenza o al momento della visita per il riconoscimento dell'invalidità

### DOCUMENTAZIONE

VERBALE DI INVALIDITA' (per rilascio/rinnovo)  
Codici 05-14, 08-09, 06-15 solo con disabilità psico-intellettiva

Sindaco del comune di residenza



# Carta Regionale di Trasporto (C.R.T.) per residenti in Lombardia

Invalido civile al 100% - Minore con invalidità - Sordomuto  
Cieco assoluto o con residuo non superiore a 1/10 in entrambi gli occhi con eventuale correzione

Invalido dal 67% al 99%  
con ISEE pari o inferiore a €16.500

C.R.T. GRATUITA  
annuale e rinnovabile  
(costo 10€)

Anche per l'accompagnatore  
se il verbale di invalidità  
ne prevede espressamente la necessità

C.R.T. A TARIFFA AGEVOLATA  
rinnovabile (costo 80€ annuale  
20€ trimestrale)

Modulo e documenti possono essere spediti tramite la busta prestampata o consegnati presso una sede del Protocollo Regionale. **Sportello Spazio Regione Sede Territoriale di Lecco** C.so P. Sposi, 132 – Lecco  
Da Lunedì a Giovedì 9.00-12.00 e 14.30-16.30 Venerdì 9.00-12.00

Per info Call center generale Regione Lombardia – Tel. 840.000.008 da fisso - Tel. 02.6996.7001 da cellulare o fuori Regione – Per info e moduli [www.trasporti.regione.lombardia.it](http://www.trasporti.regione.lombardia.it)

La ricevuta di pagamento del bollettino, nominativo e prestampato, costituisce la C.R.T. e deve essere sempre tenuta con sé sui mezzi pubblici ed esibita al personale addetto.

## DOCUMENTAZIONE

- Modulo di richiesta
- Fotocopia documento di riconoscimento
- Copia del certificato ASL che attesta le condizioni di richiesta
- Eventuale attestazione ISEE

Permettono di viaggiare sui mezzi di trasporto pubblico lombardo su autobus, tram, metro, treni regionali, funivie (esclusi impianti sciistici e turistici) funicolari, traghetti sui laghi di Iseo, Endine e Moro



Persone affette da particolari deficit fisici (es. con diabete, malattie del sistema nervoso, endocrine, cardiovascolari, psichiche, all'apparato uro-genitale, agli organi emato-poietici, con deficit visivi o uditivi), mutilati e minorati fisici

Art. 119  
Codice  
della Strada

**CERTIFICATO DI IDONEITA' ALLA GUIDA (PATENTE)**  
con codici relativi a eventuali adattamenti e durata

COMMISSIONE MEDICA PATENTI - Ambulatorio di Medicina Legale - A.S.L. di Lecco  
Via Tubi, 43 - Lecco

Per prenotazione visita, ritiro/consegna documenti:  
Sede di Lecco 0341-482404 da Lunedì a Venerdì 9.00-12.15  
Sede di Merate L.go Mandic - Ufficio Invalidi Civili  
039-5916274 da Lunedì a Giovedì 9.00-12.00

### DOCUMENTAZIONE

- Documentazione saniaatria
- Carta di identità o altro documento di riconoscimento
- Marca da bollo da 14,62€
- 3 fotografie uguali formato fototessera
- Ricevuta del versamento di 24,79€ effettuato sul c/c postale 10218220 intestato all'A.S.L. di Lecco Gestione entrate servizio tesoreria
- Documentazione medica specialistica relativa alla patologia di cui si è portatori
- Eventuale certificato di rifrazione lenti



Persone nefropatiche (dializzati)

Legge  
Reg.  
36/93

Rimborso per le spese di trasporto sostenute per la dialisi oppure  
rimborso forfettario mensile per chi effettua la dialisi domiciliare

Servizio Economico Finanziario - A.S.L. Lecco

C.so C. Alberto, 120 - Lecco

Da Lunedì a Venerdì

9.00-12.00 e 14.00-16.00

Tel. 0341-482284/2 - Fax 0341-482506

Per info e moduli: [www.asl.lecco.it](http://www.asl.lecco.it) sezione **Servizi al cittadino/Rimborsi**

## DOCUMENTAZIONE

I moduli della domanda sono disponibili presso le sedi  
distrettuali dell'A.S.L. oppure sul sito [www.asl.lecco.it](http://www.asl.lecco.it)



## Sussidi tecnici e informatici

Disabile con menomazione non temporanea di natura motoria, sensoriale, del linguaggio



**IVA AGEVOLATA AL 4%  
SUL PREZZO DI ACQUISTO**

Rivenditore

### DOCUMENTAZIONE

- Prescrizione dello specialista del S.S.N. con indicata la disabilità, il sussidio prescritto e il collegamento funzionale fra i due
- Copia del verbale di invalidità da cui risulti la menomazione
- Su richiesta del rivenditore, autocertificazione in cui si dichiara il diritto all'agevolazione

I sussidi tecnici e informatici sono apparecchiature e dispositivi basati su tecnologie meccaniche, elettroniche o informatiche, appositamente fabbricati o di comune reperibilità, preposti ad assistere alla riabilitazione o a facilitare la comunicazione interpersonale, l'elaborazione scritta o grafica, il controllo dell'ambiente e l'accesso all'informazione e alla cultura in soggetti per cui tali funzioni sono impedito o limitate per menomazioni permanenti di natura motoria, visiva, uditiva o del linguaggio

Disabile con qualsiasi tipo di disabilità (fisica, psichica o sensoriale)



**DETRAZIONE DEL 19%  
DALL'I.R.P.E.F.**

Consulente fiscale

### DOCUMENTAZIONE

- Prescrizione dello specialista del S.S.N. con indicata la disabilità, il sussidio prescritto e il collegamento funzionale fra i due
- Copia del verbale di invalidità
- Fattura del prodotto



Disabile, o familiare di persona disabile, in possesso del verbale di invalidità residente in provincia di Lecco, che vive solo o in famiglia, indipendentemente dall'età

Legge  
Reg.  
23/99  
Art. 4 c. 4/5

**CONTRIBUTO PARI AL 70% DEL COSTO DI UNO STRUMENTO TECNOLOGICAMENTE AVANZATO**  
Spesa compresa fra 260 € e 15.500 €, di uno strumento ogni tre anni, salvo adeguamenti o potenziamenti. Sono esclusi gli strumenti ottenibili dal S.S.N. o INAIL, di natura strettamente sanitaria, finalizzati all'adeguamento dell'auto per i titolari di patenti speciali (si veda pag. 21) e all'abbattimento delle barriere architettoniche (si veda pag. 31)

Servizio Disabili - A.S.L. di Lecco  
C.so Carlo Alberto, 120 - Lecco

Lunedì e Giovedì: 9.00-12.00 e 14.00-16.00  
Tel. 0341-482388/98

<sup>7</sup>Per info e moduli: [www.asl.lecco.it](http://www.asl.lecco.it)  
sezione **Servizi al cittadino/Disabili e anziani**

Gli strumenti tecnologicamente avanzati sono basati su moderne tecnologie, atti a compensare le limitazioni funzionali motorie, sensoriali, intellettive o del linguaggio e a favorire l'autonomia e l'integrazione sociale, scolastica o lavorativa del disabile e della sua famiglia

## DOCUMENTAZIONE

- Modello della domanda compilato<sup>7</sup>
- Copia del verbale di invalidità (o del certificato dello specialista per i dislessici)
- Prescrizione dello strumento da parte dello specialista (pubblico o privato)
- Progetto individualizzato dello specialista con dati anamnestici, obiettivi, durata del progetto e modalità di verifica dei risultati attesi
- Copia della fattura o preventivo di spesa
- Modulo raccolta dati fiscali<sup>7</sup>



## Agevolazioni sull'energia elettrica

Clienti domestici intestatari di un contratto di fornitura elettrica per la sola abitazione di residenza in cui viva un malato grave che debba usare apparecchiature elettromedicali per il mantenimento in vita (requisito di disagio fisico)

D.M.  
28/12/2007



**138€ DI BONUS ANNUALE** (rif. anno 2009)  
applicato senza interruzioni fino a quando sussiste la necessità di utilizzare tali apparecchiature, il cui cessato uso dovrà essere tempestivamente comunicato al venditore.  
Indipendentemente dal reddito e dalla composizione del nucleo familiare

Comune di residenza del titolare della fornitura elettrica  
(anche se diverso da quello in cui è situata l'abitazione in cui si utilizzano le apparecchiature)  
o altro istituto eventualmente designato dal Comune

Info e moduli sono disponibili nei comuni e sul sito [www.autorita.energia.it](http://www.autorita.energia.it)  
È possibile monitorare lo status della propria pratica sul sito [www.bonusenergia.anci.it](http://www.bonusenergia.anci.it)

Sono incluse apparecchiature per il mantenimento delle funzioni respiratoria, alimentare e/o urinaria. Non sono inclusi ascensori, montascale, carrozzine o altri ausili che assolvono a funzioni diverse da quelle elencate

### DOCUMENTAZIONE

- Modello della domanda debitamente compilato (modulo B – disagio fisico)
  - Dichiarazione sostitutiva di atto di notorietà per coloro che sono utenti con apparecchiature non disalimentabili ai fini del P.E.S.S.E. (modulo C) oppure Certificazione A.S.L. in cui sia specificato uso, tipologia, localizzazione e tempi di utilizzo dell'apparecchiatura (fac-simile modulo D). Non è sufficiente il verbale di invalidità
- Alla presentazione della domanda utile munirsi di bolletta con indicazione del codice POD e potenza impegnata.

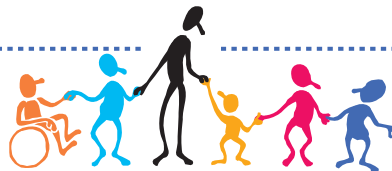

# Contributi per l'eliminazione delle barriere architettoniche

Portatore di handicap con menomazione  
o limitazione funzionale permanente  
(o chi ne esercita la cura e tutela o potestà)

Legge  
13/89  
L. Reg.  
5/08

Cieco  
(o chi ne esercita la cura  
e tutela o potestà)

## CONTRIBUTO PER INTERVENTI DI ELIMINAZIONE DELLE BARRIERE ARCHITETTONICHE

Calcolato sulla base delle spese effettivamente sostenute e comprovate a presentazione di fatture quietanzate. Il massimo contributo erogabile è 7.101,28 € per adeguare le parti comuni e 7.101,28 € per adeguare l'interno dell'alloggio. Le opere non devono essere realizzate al momento di presentazione della domanda. I contributi possono essere richiesti per gli edifici già esistenti in data 11/08/89; per gli edifici costruiti dopo tale data il contributo viene concesso a condizione che l'immobile, oggetto dell'intervento, esistano elaborati tecnici riguardante l'adattabilità (secondo le prescrizioni tecniche del D.M. 14/06/89 n°236)

Comune in cui è sito l'immobile Per info e moduli [www.casa.regione.lombardia.it](http://www.casa.regione.lombardia.it)

### DOCUMENTAZIONE

- Domanda in marca da bollo (da presentare prima di iniziare i lavori)
  - Certificato medico in carta libera attestante l'handicap (obbligatorio)
  - Certificazione Asl (qualora ci si voglia avvalere della precedenza in graduatoria).
  - Dichiarazione sostitutiva dell'atto di notorietà con ubicazione dell'immobile, barriere architettoniche esistenti e relativi ostacoli alla mobilità, nonché opere che si intende realizzare; dichiarazione che le opere non siano esistenti o in corso di esecuzione e la concessione di eventuali altri contributi
- Le domande possono essere presentate in qualsiasi giorno dell'anno, il Comune le raccoglie entro il 1° marzo di ogni anno e verifica la sussistenza dei requisiti.

Come orientarsi fra i diritti e le opportunità



per le persone disabili e le loro famiglie



## Agevolazioni fiscali per ciechi e sordomuti

Cieco - Ipovedente



**IVA AL 4% SULL'ACQUISTO**  
di giornali e notiziari quotidiani, libri, periodici  
realizzati in braille o in supporti  
audiomagnetici per non vedenti e ipovedenti

Rivenditore

Sordomuto



**DETRAZIONE DEL 19% DALL'I.R.P.E.F.**  
delle spese sostenute  
per i servizi di interpretariato

Consulente fiscale

Cieco



### AGEVOLAZIONI PER I CANI GUIDA

- Detrazione del 19% dall'IRPEF per la spesa di acquisto del cane, per una spesa massima complessiva di acquisto del cane e dei veicoli per il trasporto dei non vedenti pari a €18.075,99, ogni 4 anni (salvo perdita dell'animale)
- Detrazione forfetaria di €516,46 per il mantenimento del cane, solo se il disabile non è a carico e senza necessità di presentare alcuna documentazione attestante le spese

Consulente fiscale



# Agevolazioni fiscali per disabili o familiari con disabili a carico

Consulente fiscale

Franchigia di € 1.500.000 per il pagamento dell'imposta di successione o donazione se l'erede o il donatario è una persona portatrice di handicap grave ai sensi della Legge 104/92

Deduzione dal reddito complessivo delle spese mediche generiche e di assistenza specifica (es. infermieristiche, riabilitative, educative, da operatore qualificato all'assistenza, animazione e terapia occupazionale), anche se sostenute dal familiare del disabile che non risultano fiscalmente a carico.

Deduzione dal reddito complessivo degli oneri contributivi (fino all'importo massimo di € 1.549,37) versati per gli addetti ai servizi domestici e all'assistenza familiare o personale.

Detrazioni per i figli a carico aumentate di € 220 per ogni figlio portatore di handicap riconosciuto ai sensi della Legge 104/92

Detrazione del 36% delle spese sostenute fino al 31/12/12 per la ristrutturazione edilizia finalizzata all'abbattimento delle barriere architettoniche (ascensori, montacarichi), alla realizzazione di un elevatore esterno all'abitazione o di ogni strumento che, attraverso la comunicazione, la robotica e ogni altro mezzo tecnologico, sia in grado di favorire la mobilità interna ed esterna del disabile con attestazione di handicap grave ai sensi della Legge 104/92.

Solo per interventi sugli immobili

Per info: Centri di Assistenza telefonica dell'Agenzia delle entrate 848.800.444  
Da lunedì a venerdì 9.00 -17.00 e sabato 9.00-13.00  
Sportelli locali dell'Agenzia delle Entrate

[www.agenziaentrate.it](http://www.agenziaentrate.it)

Il disabile può essere considerato a carico se convive con il familiare e se percepisce un reddito annuo complessivo non superiore a € 2.840,51 (esclusi redditi esenti: pensioni sociali, indennità anche di accompagnamento, assegni per ciechi-sordi-invalidi).



Consulente fiscale

Detrazione del 19% delle spese sanitarie specialistiche (es. analisi, prestazioni chirurgiche e specialistiche) sulla parte che eccede € 129,11

Detrazione del 19% delle spese sostenute per gli addetti all'assistenza personale delle persone non autosufficienti nel compimento degli atti della vita quotidiana (es. alimentazione, igiene, deambulazione, sorveglianza), per una spesa complessiva non superiore a € 2.100 purchè il reddito del contribuente non sia superiore a € 40,000

Detrazione del 19% delle spese sanitarie sostenute da un familiare di un disabile non fiscalmente a carico per patologie esenti dal ticket per la parte di spesa che non trova capienza nell'imposta dovuta dal disabile, per un massimo di € 6.197,48 (esclusa la franchigia di € 129,11)

Detrazione del 19% per l'intero ammontare (e IVA al 4%) delle spese sostenute per:

- trasporto in ambulanza
- acquisto di poltrone per inabili e minorati non deambulanti o apparecchi per il contenimento di fratture, ernie e per la correzione della colonna vertebrale
- acquisto di arti artificiali per la deambulazione
- costruzione di rampe per l'eliminazione di barriere architettoniche interne o esterne alle abitazioni (non fruibile contemporaneamente alla detrazione del 36% di cui art. 1 L. 449/97 e succ. modif.)
- trasformazione dell'ascensore per adattarlo al contenimento della carrozzina
- mezzi necessari alla locomozione, all'accompagnamento, alla deambulazione, al sollevamento di disabili accertati ai sensi della L. 104/92 indipendentemente che fruiscono o meno dell'ind. di accompagnamento (carrozine, carrozzine montascale, sollevatori, piattaforme elevatrici, servoscala)
- sussidi tecnici e informatici volti a facilitare l'autosufficienza e l'integrazione
- vedi detrazioni del 19% dall'I.R.P.E.F. per ciechi e sordomuti alle pagine precedenti



# Integrazione scolastica di alunni in situazione di handicap

Alunno che ha effettuato un inquadramento diagnostico e funzionale da cui risulta una disabilità che necessita dei supporti per l'integrazione scolastica (insegnante di sostegno)



## DOCUMENTAZIONE

- Domanda di accertamento all'A.S.L. da parte del genitore/tutore
  - Certificato medico con definizione della patologia secondo la classificazione ICD-9/10
  - Relazione clinica che evidenzia stato di gravità e quadro funzionale sintetico
- Entrambi redatti da un medico specialista di una struttura pubblica

Nel caso in cui il Collegio certifichi la situazione di handicap o di handicap grave (Legge 104/92), l'alunno ha diritto ad usufruire dei supporti per l'integrazione scolastica: assegnazione dell'insegnante di sostegno, eventuale assistenza di base e specialistica, condivisione di Profili Dinamici Funzionali (PDF) e Piani Educativi Personalizzati (P.E.P.). Al termine della valutazione la Commissione rilascia un verbale che la famiglia deve consegnare alla scuola. Il verbale ha valenza medico-legale. Non può essere sostituito dal verbale di invalidità o di handicap (Legge 104/92).

Legge 289/02  
D.P.C.M. 185/2006  
D.G.R. 3449 del 07/11/06  
Circ. n. 28 dell'11/12/06

Collegio per l'accertamento dell'alunno in situazione di handicap  
c/o Servizio Disabili - A.S.L. di Lecco  
C.so Carlo Alberto, 120 - Lecco Tel. 0341-482388/82  
Per info e modulo: [www.asl.lecco.it/Servizi ai cittadini/Disabili e Anziani](http://www.asl.lecco.it/Servizi%20ai%20cittadini/Disabili%20e%20Anziani)

I minori con grave deficit della vista e/o dell'udito possono ricevere assistenza educativa scolastica e extrascolastica per favorire lo svolgimento delle attività scolastiche. Per info: Servizio Disabili e Anziani - 0341-482388

Presentazione della domanda entro il 31 dicembre dell'anno precedente per i bambini di prima iscrizione, entro aprile-maggio per quelli che stanno frequentando. La visita avviene entro 60 giorni dalla presentazione della domanda completa della documentazione richiesta.

Come orientarsi fra i diritti e le opportunità



per le persone disabili e le loro famiglie



# Agevolazioni sul lavoro per persone disabili dai 15 ai 65 anni

Invalido civile con riduzione  
della capacità lavorativa  
dal 46%

Cieco

Sordomuto

Invalido psichico  
(solo assunzione nominativa)

Legge  
68/99

## ASSUNZIONE NOMINATIVA

In aziende con 15-35 dipendenti, assunzione di 1 disabile  
In aziende con 36-50 dipendenti, assunzione di 2 disabili  
In aziende con più di 50 dipendenti, assunzione di personale disabile pari al 7% del totale,  
di cui il 60% con assunzione nominativa

## ASSUNZIONE NUMERICA

In aziende con 36-50 dipendenti, assunzione di 2 disabili  
In aziende con più di 50 dipendenti, assunzione di personale disabile pari al 7% del totale, di cui il 40% con  
assunzione nominativa  
Criteri per la graduatoria di precedenza: anzianità di iscrizione al Servizio Collocamento Disabili (S.C.D.), condizione  
economica, carico familiare e difficoltà di locomozione nel territorio

## STIPULAZIONE DI UNA CONVENZIONE FRA S.C.D. E AZIENDA

per inserimento mirato e guidato con percorsi personalizzati di accompagnamento al lavoro

## RISERVA DEI POSTI NEI CONCORSI PUBBLICI



## SERVIZIO COLLOCAMENTO DISABILI (S.C.D.)

C.so Matteotti, 3 – LECCO

Lunedì e Mercoledì 9.00-13.00 e 14.00-17.30

Martedì, Giovedì e Venerdì 9.00-12.00

Dott. Marino Bottà Tel. 0341-295532/3

[www.provincia.lecco.it](http://www.provincia.lecco.it) sezione **Servizi per l'impiego**  
collocamento.obbligatorio@provincia.lecco.it

## CENTRO PER L'IMPIEGO DI MERATE

Via Statale, 11 – MERATE

Tel. 0341/295704-7

Lunedì e Mercoledì 09.00-13.00 e 14.00-17.30

Martedì, Giovedì e Venerdì 09.00-13.00

### DOCUMENTAZIONE

- Domanda di iscrizione al S.C.D. (disponibile c/o S.C.D.)
- Verbale di invalidità
- 2 fototessera
- Carta d'identità
- Codice fiscale
- Eventuale permesso di soggiorno



Invalido civile superiore al 74%

Sordomuto

Cieco

Persona con handicap grave (L. 104/2 Art. 3 c. 3) con rapporto di lavoro dipendente

Legge 104/92 Art. 33

## PREPENSIONAMENTO

2 mesi di contribuzione figurativa per ogni anno di lavoro svolto con i requisiti richiesti, fino ad un massimo di 5 anni

4 mesi di contribuzione figurativa per ogni anno di lavoro svolto con i requisiti richiesti

Legge 388/00

2 ORE DI PERMESSO RETRIBUITO AL GIORNO secondo un orario di fruizione da concordare con il datore di lavoro (1 ora con orario inferiore a 6 ore)

oppure

3 GIORNI DI PERMESSO RETRIBUITO AL MESE o 6 MEZZE GIORNATE i giorni possono essere frazionati in ore, ma non sono cumulabili un mese con l'altro

DIRITTO DI SCELTA, OVE POSSIBILE, DELLA SEDE DI LAVORO PIU' VICINA AL PROPRIO DOMICILIO E TRASFERIMENTO SOLO PREVIO CONSENSO

PERMESSI NELLE STESSLE GIORNATE AL PARENTE LAVORATORE O AFFINE ENTRO IL 3° GRADO CHE LO ASSISTE



I permessi sono coperti da contribuzione figurativa (Legge 53/2000) e la loro fruizione non incide negativamente sulla maturazione di ferie e tredicesima (Mess. INPS 7014 del 06/03/06 e Circ. Min. Lavoro n. A/2006 del 14/01/06)

## INPS

Corso Carlo Alberto, 39 - Lecco  
Tel. 0341- 483111

Il modulo HAND3 è disponibile sul sito:  
[www.inps.it](http://www.inps.it) nella sezione **Modulistica**

## DOCUMENTAZIONE

- Domanda sul modello **HAND3**
- Copia del certificato attestante lo stato di handicap grave

La domanda deve essere presentata all'INPS in duplice copia.

Una copia viene restituita protocollata al lavoratore che deve consegnarla al datore di lavoro.

Per i lavoratori dipendenti pubblici l'ente di previdenza è l'**INPDAP**, che non fornisce modulistica on-line.

INPDAP Via Aspromonte, 56 Lecco  
Tel. 0341 357111 - 800 105000

Rivolgersi al proprio Ufficio Personale o Segreteria

Solo per i dipendenti INPDAP il lavoratore con handicap grave (Legge 104/92 art.3c.3) può usufruire anche di **3 GIORNI DI PERMESSO MENSILI CUMULABILI AI PRECEDENTI PER ASSISTERE A SUA VOLTA UN FAMILIARE CON HANDICAP GRAVE** se non ci sono altri familiari in grado di prestare assistenza



## Agevolazioni sul lavoro per i familiari di persone con handicap grave

Genitore anche adottivo o affidatario  
di bambino di età compresa fra 0 e 3 anni con handicap grave (L. 104/92 Art. 3 c. 3)  
non ricoverato a tempo pieno presso istituti specializzati o ospedali,  
anche se non convivente col figlio, anche se l'altro genitore non ne ha diritto  
perchè non lavora, è casalinga o svolge lavoro autonomo.

Legge  
104/92  
Art. 33

PROLUNGAMENTO DEL  
CONGEDO O ASTENSIONE  
FACOLTATIVA (6 MESI) FINO  
A 3 ANNI DI ETÀ DEL  
BAMBINO CON INDENNITÀ  
GIORNALIERA PARI AL 30%  
DELLA RETRIBUZIONE

oppure

2 ORE DI PERMESSO  
RETRIBUITO AL GIORNO anche  
frazionati purché nei limiti

COMBINAZIONE DI ASTENSIONE  
FACOLTATIVA del padre  
e di RIPOSI ORARI della madre  
nel primo anno di vita del figlio

COMBINAZIONE DI ASTENSIONE  
FACOLTATIVA  
di un genitore e dei PERMESSI  
RETRIBUITI dell'altro nel secondo  
e terzo anno di vita del figlio

GODIMENTO ALTERNATO ANCHE  
CONTEMPORANEO DEI PERMESSI  
da parte dei DUE GENITORI  
purché nei limiti dei permessi

DIRITTO DI SCELTA ove possibile  
della SEDE DI LAVORO  
più vicina al proprio domicilio  
o TRASFERIMENTO  
solo PREVIO CONSENSO

NESSUN OBBLIGO  
AL LAVORO NOTTURNO



I permessi sono coperti da contribuzione figurativa (Legge 53/2000) e la loro fruizione non incide negativamente sulla maturazione di ferie e tredicesima (Mess. INPS 7014 del 06/03/06 e Circ. Min. Lavoro n. A/2006 del 14/01/06)

## INPS

Corso Carlo Alberto, 39 - Lecco  
Tel. 0341- 483111

Il modulo HAND1 è disponibile sul sito:  
[www.inps.it](http://www.inps.it) nella sezione **Modulistica**

## DOCUMENTAZIONE

- Domanda sul modello **HAND1**
- Copia del certificato attestante lo stato di handicap grave

La domanda deve essere presentata all'INPS in duplice copia.

Una copia viene restituita protocollata al lavoratore che deve consegnarla al datore di lavoro.

Per i lavoratori dipendenti pubblici l'ente di previdenza è l'**INPDAP**, che non fornisce modulistica on-line.

INPDAP Via Aspromonte, 56 Lecco  
Tel. 0341 357111 - 800 105000

Rivolgersi al proprio Ufficio Personale o Segreteria

È ammessa la fruizione dei permessi in caso di ricovero a tempo pieno di bambino minore di 3 anni con handicap grave per intervento chirurgico o a scopo riabilitativo per il quale risulti documentato dai sanitari della struttura ospedaliera il bisogno di assistenza da parte di un genitore o parente o affine entro il 3° grado (Circ. INPS 90/2007)



Genitore anche adottivo o affidatario e familiare (parente o affine entro il 3° grado) di soggetto di età compresa fra 3 e 18 anni con handicap grave (L. 104/92 Art. 3 c. 3) non ricoverato a tempo pieno presso istituti specializzati o ospedali, anche se l'altro genitore non ne ha diritto perchè non lavora, è casalinga o svolge lavoro autonomo. Non è richiesta nè la convivenza nè la continuità ed esclusività dell'assistenza.

Legge  
104/92  
Art. 33

**3 GIORNI AL MESE DI PERMESSO RETRIBUITO  
FRUIBILI ANCHE IN MODO CONTINUATIVO**  
frazionabilità dei 3 giorni mensili in mezza giornate o in ore

**GODIMENTO ALTERNATO ANCHE  
CONTEMPORANEO DEI PERMESSI**  
da parte dei **DUE GENITORI**  
purchè nei limiti dei permessi

**DIRITTO DI SCELTA** ove possibile  
della **SEDE DI LAVORO**  
più vicina al proprio domicilio  
o **TRASFERIMENTO**  
solo **PREVIO CONSENSO**

**NESSUN OBBLIGO  
AL LAVORO NOTTURNO**



I permessi sono coperti da contribuzione figurativa (Legge 53/2000) e la loro fruizione non incide negativamente sulla maturazione di ferie e tredicesima (Mess. INPS 7014 del 06/03/06 e Circ. Min. Lavoro n. A/2006 del 14/01/06)

## INPS

Corso Carlo Alberto, 39 - Lecco  
Tel. 0341- 483111

Il modulo HAND1 è disponibile sul sito:  
[www.inps.it](http://www.inps.it) nella sezione **Modulistica**

## DOCUMENTAZIONE

- Domanda sul modello **HAND1**
- Copia del certificato attestante lo stato di handicap grave

La domanda deve essere presentata all'INPS in duplice copia.

Una copia viene restituita protocollata al lavoratore che deve consegnarla al datore di lavoro.

Per i lavoratori dipendenti pubblici l'ente di previdenza è l'**INPDAP**, che non fornisce modulistica on-line.

INPDAP Via Aspromonte, 56 Lecco  
Tel. 0341 357111 - 800 105000

Rivolgersi al proprio Ufficio Personale o Segreteria

È ammessa la fruizione dei permessi in caso di ricovero a tempo pieno della persona disabile in coma vigile e/o situazione terminale valutata dal Centro Medico Legale della Sede INPS.



**Genitore anche adottivo o affidatario e familiare (parente o affine entro il 3° grado) di soggetto maggiorenne con handicap grave (L. 104/92 Art. 3 c. 3) anche se l'altro genitore non ne ha diritto perchè non lavora, è casalinga o svolge lavoro autonomo.**  
Indipendentemente dalla presenza nel nucleo familiare di altri conviventi familiari non lavoratori idonei a fornire l'aiuto necessario e con assistenza sistematica e adeguata, senza necessità di convivenza (Circ. INPS 90/2007).

Legge  
104/92  
Art. 33

**3 GIORNI AL MESE DI PERMESSO RETRIBUITO  
FRUIBILI ANCHE IN MODO CONTINUATIVO**  
frazionabilità dei 3 giorni mensili in mezza giornate o in ore

**GODIMENTO ALTERNATO ANCHE  
CONTEMPORANEO DEI PERMESSI**  
da parte dei **DUE GENITORI**  
purchè nei limiti dei permessi

**DIRITTO DI SCELTA** ove possibile  
della **SEDE DI LAVORO**  
più vicina al proprio domicilio  
o **TRASFERIMENTO**  
solo **PREVIO CONSENSO**

**NESSUN OBBLIGO  
AL LAVORO NOTTURNO**



I permessi sono coperti da contribuzione figurativa (Legge 53/2000) e la loro fruizione non incide negativamente sulla maturazione di ferie e tredicesima (Mess. INPS 7014 del 06/03/06 e Circ. Min. Lavoro n. A/2006 del 14/01/06)

## INPS

Corso Carlo Alberto, 39 - Lecco  
Tel. 0341- 483111

Il modulo HAND2 è disponibile sul sito:  
[www.inps.it](http://www.inps.it) nella sezione **Modulistica**

Per i lavoratori dipendenti pubblici l'ente di previdenza è l'**INPDAP**, che non fornisce modulistica on-line.

INPDAP Via Aspromonte, 56 Lecco  
Tel. 0341 357111 - 800 105000

Rivolgersi al proprio Ufficio Personale o Segreteria

## DOCUMENTAZIONE

- Domanda sul modello **HAND2**
- Copia del certificato attestante lo stato di handicap grave

La domanda deve essere presentata all'INPS in duplice copia.

Una copia viene restituita protocollata al lavoratore che deve consegnarla al datore di lavoro.



Genitore anche adottivo o affidatario e familiare (parente o affine entro il 3° grado) di soggetto con handicap grave (L. 104/92 art.3 c.3) minorenni o maggiorenne non ricoverato. Se il disabile non è convivente, deve essere costantemente ed esclusivamente assistito.

In caso di decesso o inabilità totale dei genitori, fratello o sorella conviventi di di soggetto con handicap grave (L.104/92 art.3 c.3) minorenni o maggiorenne non ricoverato. Il disabile deve essere costantemente ed esclusivamente assistito.

Coniuge convivente di soggetto con handicap grave (L.104/92 art.3 c.3) non ricoverato (Sentenza C.C. 158 del 18/04/07).

Figlio convivente di soggetto con handicap grave (L.104/92 art.3 c.3) non ricoverato, in assenza di altri soggetti idonei a prendersene cura (Sentenza C.C. 19 del 26/01/09).

Legge  
104/92  
Art. 33

### CONGEDO STRAORDINARIO RETRIBUITO DI 2 ANNI PER OGNI SOGGETTO CON HANDICAP GRAVE ASSISTITO

Frazionabili, senza limiti temporali e  
richiedibili alternativamente da entrambi i genitori

Retribuito con indennità pari all'ultima retribuzione, fino a € 36.151,98



Il congedo è coperto da retribuzione figurativa (Legge 53/2000) e la sua fruizione non incide negativamente sulla maturazione di ferie e tredicesima (Mess. INPS 7014 del 06/03/06 e Circ. Min. Lavoro n.A/2006 14/01/06)

Congedo straordinario e permessi retribuiti possono essere fruiti nello stesso mese, ma in giornate diverse (D. Lgs. 151/01 art.42 e Circ. 53/2008)

## INPS

Corso Carlo Alberto, 39 - Lecco  
Tel. 0341- 483111

Il modulo HAND4-5-6-7 è disponibile  
sul sito: [www.inps.it](http://www.inps.it) nella sezione **Modulistica**

Per i lavoratori dipendenti pubblici l'ente di  
previdenza è l'**INPDAP**, che non fornisce modulistica  
on-line.

INPDAP Via Aspromonte, 56 Lecco  
Tel. 0341 357111 - 800 105000

Rivolgersi al proprio Ufficio Personale o Segreteria

## DOCUMENTAZIONE

- Domanda sul modello **HAND4 (genitori) o HAND5 (fratelli) o HAND6 (coniuge) o HAND7 (figlio)**
- Copia del certificato attestante lo stato di handicap grave

La domanda deve essere presentata all'INPS in  
duplice copia.  
Una copia viene restituita protocollata al lavoratore  
che deve consegnarla al datore di lavoro.



# Voucher Socio-Sanitario

Tutte le persone definite fragili<sup>8</sup> senza limiti di età e/o di reddito



**MEDICO DI BASE**  
se il paziente è a casa  
**MEDICO OSPEDALIERO**  
se il paziente è ricoverato

## DOCUMENTAZIONE

Richiesta di attivazione del voucher socio-sanitario stesa dal medico qualora rilevi il bisogno, requisito fondamentale per l'attivazione del voucher stesso



<sup>8</sup>Sono considerate fragili le persone temporaneamente o permanentemente impossibilitate a svolgere in modo autonomo le normali attività della vita quotidiana e/o fisicamente impossibilitate a recarsi presso gli ambulatori per le prestazioni sanitarie di cui necessitano

### CENTRALI OPERATIVE A.D.I.

Distretto di Lecco

Via Tubi, 43 - 0341-482637

Oggiono - Via I Maggio - 0341-482830

Distretto di Bellano

Via Papa Giovanni XXIII - 0341-822113-34

Distretto di Merate

Lgo Mandic, 1 - 039-5916488

### EROGATORI ESTERNI

Istituto Sacra Famiglia di Perledo

Strada del verde, 1 - 0341-814217

Ist. Riuniti "Airoldi e Muzzi" di Lecco

Via Airoldi e Muzzi, 2 - 0341-497172

Casa di riposo "Villa Serena" di Galbiate

P.le A. Grandi, 2 - 0341-2420202

R.S.A. Comunale di Monticello

Via Sirtori, 1 - 039-9230411

**VOUCHER SOCIO-SANITARIO PER ACQUISTARE PRESTAZIONI DOMICILIARI INFERMIERISTICHE, RIABILITATIVE E MEDICO-SPECIALISTICHE, più o meno complesse, dalle strutture erogatrici**



In caso di **valutazione positiva** dell'effettiva necessità della terapia richiesta



# Rimborso delle spese per le cure all'estero

D.M.  
3/11/89

Cittadino che necessita di prestazioni (diagnosi, cura, riabilitazione) di altissima specializzazione presso strutture sanitarie estere non ottenibili tempestivamente e adeguatamente in Italia

## Ufficio Gestione Convenzioni – A.S.L. Lecco

C.so Carlo Alberto, 120 – Lecco

da Lunedì a Venerdì 9.00-12.00 e 14.30-16.00 - Tel. 0341-482267

L'Ufficio trasmette la documentazione ai Centri Regionali di Riferimento (C.R.R.) e, in caso di **parere favorevole**, comunica l'accettazione della domanda.

Tutti i moduli sono disponibili sul sito [www.asl.lecco.it](http://www.asl.lecco.it) nella sezione **Servizi al cittadino/Rimborsi**

Per informazioni relative ai pagamenti delle spese sostenute:  
**Servizio Economico Finanziario – A.S.L. di Lecco**  
da Lunedì a Venerdì 8.30-13.00 e 14.00-17.00 - Tel. 0341-482222

## DOCUMENTAZIONE

- Modulo della domanda di autorizzazione debitamente compilato
- Copia tessera sanitaria
- Richiesta del medico specialista attestante la necessità e la fattibilità della cura nel luogo estero, con data relativa alla cura che verrà eseguita presso il centro estero
- Modulo espressione consenso trattamento dati sensibili

L'assistito ha la possibilità, di richiedere un anticipo sulle spese che dovrà sostenere per la cura (mod.0004). Dopo aver ricevuto le cure all'estero dovrà essere presentata domanda di rimborso (mod.0005).

A seguito di parere favorevole espresso dal C.R.R. gli addetti comunicano agli assistiti l'accettazione della domanda con l'invio del Modello E112 (se Centro Convenzionato Europeo) o lettera di autorizzazione (se Centro Extraeuropeo o non convenzionato).

Come orientarsi fra i diritti e le opportunità



per le persone disabili e le loro famiglie



# Contributo alle persone affette da SLA o in Stato Vegetativo residenti in Lombardia

Persona malata di Sclerosi Laterale Amiotrofica (S.L.A.) o suo tutore, curatore o amministratore di sostegno

D.G.R. 7915 del 06/08/08 e succ.

Familiare o care-giver che svolge quotidianamente attività di aiuto e supporto ad un proprio congiunto in stato vegetativo a seguito di cerebri lesioni acquisito in assenza di precedenti patologie e con grave compromissione neurologica

D.G.R. 6220 del 19/12/07 e succ.

## 500 € DI CONTRIBUTO MENSILE

Con decorrenza dal mese di presentazione della domanda.  
**COMPATIBILE CON** A.D.I. prestazioni sanitarie occasionali, cure palliative S.A.D. Voucher socio-sanitario/Credit, Buono/voucher sociale, ricovero ordinario in ospedale/day Hospital/day surgery, frequenza a strutture socio-sanitarie a regime diurno.  
**INCOMPATIBILE CON** ricovero in R.S.A., R.S.D., C.S.S., Hospice Strutture riabilitative o ricoveri di sollievo (per il loro periodo di durata).

**ASSISTENZA GRATUITA** per i ricoveri di sollievo o a tempo indeterminato presso le R.S.A. o R.S.D.

### DOCUMENTAZIONE

#### PER ENTRAMBI

- Modello della domanda e modulo di raccolta dati fiscali debitamente compilati
- Copia del verbale di invalidità

#### PER LA SLA

- Certificazione medica relativa alla diagnosi di S.L.A.
- Relazione medica attestante lo stato di fragilità/compromissione dell'autonomia personale e dell'attività sociale (con scale ADL e IADL)
- Eventuale copia del decreto di nomina del tutore/amministratore di sostegno

#### PER GLI STATI VEGETATIVI

- Certificazione medico specialistica relativa alla diagnosi di S.V. secondo i criteri di cui alla D.G.R. 6220/2007 (utilizzare la Scheda di diagnosi di persona in SV allegata).
- Copia decreto nomina tutore/Amministratore sostegno.

### Servizio Disabili e Anziani A.S.L. di Lecco

C.so Carlo Alberto,120  
Lecco

Tel. 0341-482398

Per info e moduli:

[www.asl.lecco.it](http://www.asl.lecco.it)

sezione

Servizi al cittadino/  
Disabili e anziani



Persona che, per effetto di una infermità ovvero di una menomazione fisica o psichica, si trova nell'impossibilità, anche parziale o temporanea, di provvedere ai propri interessi

Coniuge o persona stabilmente convivente, parente entro il 4° grado, affini entro il 2° grado, tutore, curatore, pubblico ministero, responsabili dei servizi sanitari e sociali direttamente impegnati nella cura e nell'assistenza della persona

Legge 6/2004

## NOMINA DELL'AMMINISTRATORE DI SOSTEGNO

(entro 60gg dalla data di presentazione della domanda)

Contiene generalità dei soggetti interessati; durata, oggetto, atti e limiti dell'incarico; periodicità con cui l'amm.re deve riferire al giudice. In caso di menomazioni momentanee, la nomina sarà limitata e temporanea.

La legge non prevede un compenso economico per le prestazioni svolte dall'amm.re, salvo sua richiesta di indennità al giudice in caso di gestione di un patrimonio di una certa entità o di particolare complessità.

Per la presentazione del ricorso non è necessaria l'assistenza di un avvocato.

### DOCUMENTAZIONE

- Ricorso
- Verbale di invalidità
- Certificazione medica specialistica relativa alla patologia
- Atto integrale di nascita e stato di famiglia
- C.F. del beneficiario e richiedente
- Documentazione relativa alla situazione patrimoniale

Giudice Tutelare del tribunale del luogo di residenza

Sportello di consulenza sull'Amministratore di Sostegno  
c/o Unione Italiana Ciechi Lecco

Info e appuntamenti: Punto Unico di Accesso – A.S.L. di Lecco  
Mercoledì 9.00-12.00 e 14.00-16.00 - Venerdì 9.00-12.00  
Tel. 0341-482398 E-mail: [protezione.giuridica@asl.lecco.it](mailto:protezione.giuridica@asl.lecco.it)



## Fonti

- [www.asl.lecco.it](http://www.asl.lecco.it) e Guida pratica del cittadino A.S.L. di Lecco
- [www.famiglia.regione.lombardia.it](http://www.famiglia.regione.lombardia.it) - [www.tributi.regione.lombardia.it](http://www.tributi.regione.lombardia.it)
- [www.trasporti.regione.lombardia.it](http://www.trasporti.regione.lombardia.it) - [www.casa.regione.lombardia.it](http://www.casa.regione.lombardia.it)
- [www.provincia.lecco.it](http://www.provincia.lecco.it)
- [www.handylex.org](http://www.handylex.org)
- [www.informahandicap.it](http://www.informahandicap.it)
- [www.portale.siva.it](http://www.portale.siva.it)
- [www.agenziaentrate.it](http://www.agenziaentrate.it) - Guida alle agevolazioni per disabili aggiornata a giugno 2010
- [www.up.aci.it/lecco](http://www.up.aci.it/lecco) - [www.aci.it/percircolare](http://www.aci.it/percircolare)
- [www.inps.it](http://www.inps.it)
- [www.autorita.energia.it](http://www.autorita.energia.it) - [www.bonusenergia.anci.it](http://www.bonusenergia.anci.it)
- L'abilità Onlus, "Leggi in gioco - I diritti del bambino disabile e dei suoi genitori", Fatatrac S.R.L., Firenze 2003.
- Guida ai diritti del paziente oncologico in ambito lavorativo e previdenziale - Coord. Ass. Vol. Provincia di Lecco

Per migliorare questa guida desideriamo conoscere il vostro parere e le vostre esigenze informative. Osservazioni e suggerimenti possono essere inviati al Punto Unico di Accesso dell'A.S.L. di Lecco.



**Punto Unico di Accesso  
Servizio Disabili e Anziani - A.S.L. di Lecco**

Tel. 0341-482398/82

e-mail: [disabili.anziani@asl.lecco.it](mailto:disabili.anziani@asl.lecco.it)

Il Vademecum è consultabile su: [www.asl.lecco.it](http://www.asl.lecco.it)  
nella sezione **Servizi ai cittadini/Disabili e anziani**

